Orientierungsveranstaltung
K+S Rämibühl Unterstufe (06.11.2025)

k+s rämibühl
Kunst und Sport Gymnasium

Die Unterstufe am K+S Gymnasium Rämibühl

mit Anschluss an die **6. Klasse der Primarschule des Kantons Zürich**

swiss olympic | PARTNER SCHOOL

Verband Zürcher Musikschulen

DANSE SUISSE

1

2

k+s rämibühl
Kunst und Sport Gymnasium

Gymnasiale Maturität mit K+S Förderung

Gymnasiale Maturität: Zugang zu Universitäten und ETH		
Kurzgymnasium **K+S Kurzgymnasium**	Fortsetzung Langgymnasium	4 Jahre **5 Jahre**
Zentr. Aufnahmeprüfung, Profilwahl **Eignungsabklärung**	*Profilwahl*	
Sekundarschule A (B) **K+S Sekundarschule**	Langgymnasium **Unterstufe K+S Rämibühl**	2 Jahre **2 Jahre**
Übertrittsverfahren **Eignungsabklärung**	*Zentr. Aufnahmeprüfung* **Eignungsabklärung**	
Primarschule		

k+s rämibühl
Kunst und Sport Gymnasium

Rahmenbedingungen für die K+S Unterstufe

Schulische Anforderungen
Gymnasiale Anforderungen, Stoffumfang reduziert, der Anschluss an alle Maturitätsprofile bleibt gewährleistet

Förderung der Sonderbegabung
Schule stellt Freiraum zur Förderung der Sonderbegabung zur Verfügung

Zwei Aufnahmebedingungen
Bestandene Zentrale Aufnahmeprüfung + positive Eignungsabklärung der Sonderbegabung

Platzzahl beschränkt
Eine Klasse pro Jahrgang mit maximal 26 Schülerinnen und Schülern

k+s rämibühl
Kunst und Sport Gymnasium

Anmeldeablauf

Anmeldung online auf Webseite des Kantons www.zap.zh.ch
Anmeldung zwischen 1. und 15. Januar 2026

Bewerbungsdossier ab 15. November 2025 von www.ksgymnasium.ch herunterladen und bis 15. Januar 2026 per Post retournieren (inkl. Beilagen), Eingangsbestätigung

Anmeldeschluss K+S Gymnasium Rämibühl: 15. Januar 2026
andere Gymnasien: 10. Februar 2026
K+S Sekundarschulen: 31. Januar 2026

Spezialfälle
Sekretariat kontaktieren: rektorat@mng.ch

k+s rämibühl
Kunst und Sport Gymnasium

Zentrale Aufnahmeprüfung

www.zap.zh.ch: online-Anmeldung, Informationen zur Prüfung, Schulen und Angebote

2. März 2026: Schriftliche Prüfung (keine mündliche Prüfung)

schriftliche **Prüfungseinladung durch K+S**
bei Krankheit: Nachprüfung (Arztzeugnis zwingend)

Aufgabenstellung zentral, Durchführung an der Anmeldeschule

schulische Voraussetzung: 6. Klasse der Zürcher Primarschule, Privatschule mit gleichwertigen Anforderungen

Alter: geboren nach dem 15. Juli 2011

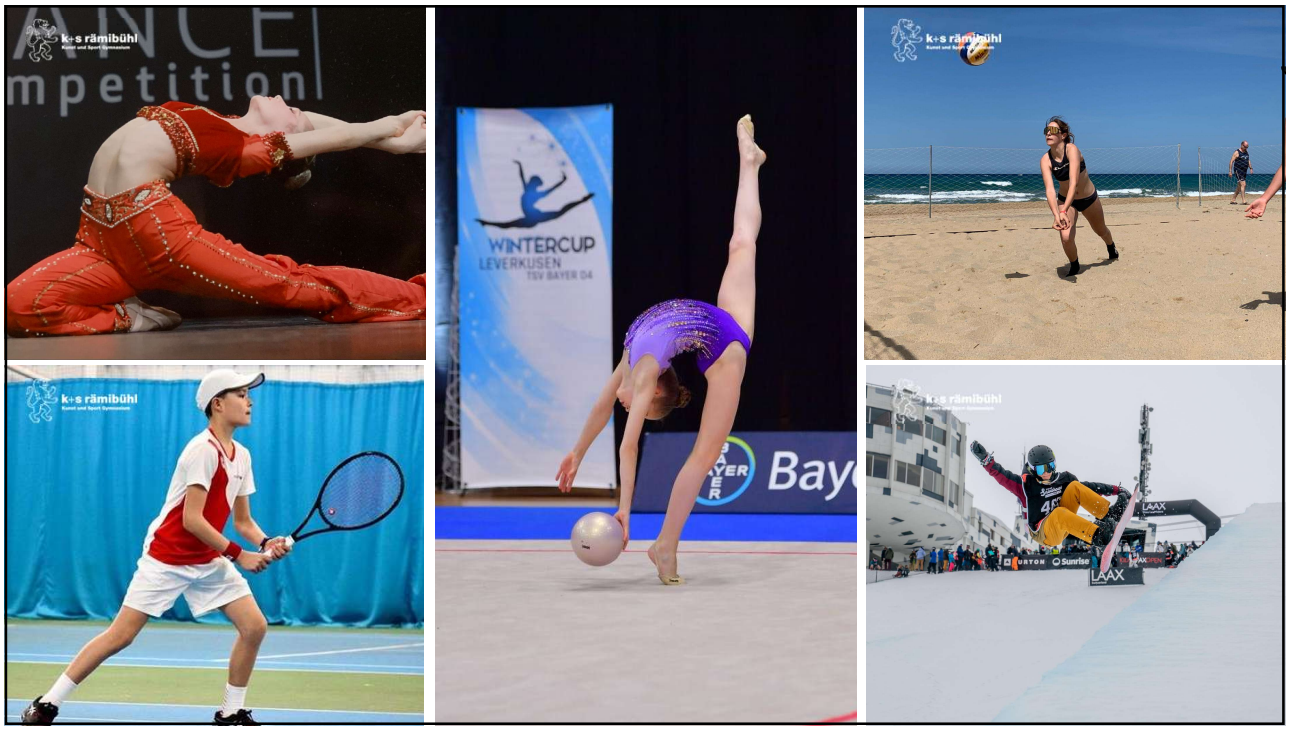

k+s rämibühl
Kunst und Sport Gymnasium

Eignungsabklärung (März 2026)

Sport	Referenzen der **regionalen Nachwuchsverantwortlichen Selektionssitzungen** (vom Sportamt geleitet) Gespräche mit den persönlichen Trainer:innen
Tanz	**Talentscouting Days** Referenzen der Tanzlehrpersonen
Musik	Referenzen der Musiklehrpersonen **Vorspiel**

Kommunikation **Selektionsentscheide**: Ende März 2026

k+s rämibühl
Kunst und Sport Gymnasium

Voraussetzungen im Bereich Sport

umfangreiches der **Sportart entsprechendes Trainingsvolumen**

Trainingsstruktur und schulischer Stundenplan ergänzen sich

Zugehörigkeit **zum bestmöglichen Nachwuchskader des Verbandes**, in der Regel regionale, ev. nationale Talentcard von Swiss Olympic

Nachwuchsförderkonzept FTEM: **T2 / T3**

k+s rämibühl
Kunst und Sport Gymnasium

Voraussetzungen im Bereich Tanz

zeitintensive Tanzausbildung mit hoher Leistungsanforderung

tägliches tanzspezifisches Training in von **Danse Suisse zertifizierten Institutionen**

Talentscouting Days von **Danse Suisse («Neuanmeldung»): Sa/So, 07./08. März 2026**
vorbehaltlose Empfehlung der Fachjury
Anmeldeschluss: **14. Dezember 2025**

k+s rämibühl
Kunst und Sport Gymnasium

Voraussetzungen im Bereich Musik

Eignungsabklärung: Di, 10. März 2026 organisiert durch den Verband der Zürcher Musikschulen (Phonoraum MNG/K+S Hauptgebäude)

- Vorspiel: zwei stilistisch unterschiedliche Werke, eine Etüde
- Gespräch mit Mitgliedern der Jury
- Einladung zum Vorspiel erfolgt nach dem Eingang der Bewerbung

Wunsch **täglich auf dem Instrument** zu üben

k+s rämibühl
Kunst und Sport Gymnasium

Kriterien für die Selektion (Auswahl)

Leistungsstand, Talent, **Potential**
Grosser zeitlicher Aufwand für **geführtes und selbständiges Training/Üben**
Zeitliche Beanspruchung durch **Turniere**, **Wettkämpfe, Auftritte** etc.
Trainings-/Übestrukturen bei allfälliger Aufnahme sind auf schulischen Stundenplan abgestimmt
Ausbildungspersonen und **Referenzschreiben**
Bereitschaft, eine **gleichwertige Doppelausbildung** (Schule und Tanz/Sport/Musik) zu absolvieren

k+s rämibühl
Kunst und Sport Gymnasium

Besonderheiten K+S Rämibühl

Stundenplan
Reduzierte Anzahl Lektionen pro Woche, Möglichkeit für Zweiphasen-training (Dienstag/Donnerstag)

K+S Koordinatoren
Regelmässige Betreuungsgespräche, Kontakt mit Trainer:innen, Koordination der beiden Ausbildungen

Studium
Betreuung beim Erledigen der Hausaufgaben, Lerncoaching, Durchführung verpasster Prüfungen, Lern- und Arbeitstechnik

Dispensationen
Grosszügige Dispensationen, Strukturen/Gefässe für Nacharbeiten

k+s rämibühl
Kunst und Sport Gymnasium

Stundenplan K+S Unterstufe (Beispiel)

mit Morgentraining

	MO	DI	MI	DO	FR
07.45-08.30	Chemie		Geschichte		Mathematik
08.40-09.25	Französisch		Biologie		Biologie
09.35-10.20	Mathematik		Französisch		Französisch
10.35-11.20	Latein	Deutsch	Musik	Mathematik	Chemie
11.30-12.15	Englisch	Mathematik	Latein	Musik	Geschichte
12.25-13.10					
13.20-14.05	Deutsch	Englisch ½ Kl.	Sport für Musiker/innen	Deutsch ½ Kl.	Sport für Musiker/innen
14.15-15.00	Deutsch	Studium		Studium	
15.10-15.55	Klassenstunde	Studium		Studium	

mit Nachmittagstraining

	MO	DI	MI	DO	FR
07.45-08.30	Chemie	Studium	Geschichte	Studium	Mathematik
08.40-09.25	Französisch	Studium	Biologie	Studium	Biologie
09.35-10.20	Mathematik	English ½ Kl.	Französisch	Deutsch ½ Kl.	Französisch
10.35-11.20	Latein	Deutsch	Musik	Mathematik	Chemie
11.30-12.15	Englisch	Mathematik	Latein	Musik	Geschichte
12.25-13.10					
13.20-14.05	Deutsch		Sport für Musiker/innen		Sport für Musiker/innen
14.15-15.00	Deutsch				
15.10-15.55	Klassenstunde				